

Venez vous à l'aspect de Dieu

No 17

Animato a sui

Chant

pp

ped

ped

Empty musical staff

ped

ped

Empty musical staff

p

ped

All

Ande ni se la ven
 Dou la tou a men-ve

Je *pas un bateau qui, lui* *se*
La ve - ni - ra et - re -

pas un pichet dans l'eau *pas* *un*
Dans son bécot et tant *l'aise* *un*

pat - let La *lu ne qui s'ef - fa - ce* *un - vre empant qui*
thau - tant *San - di que pour la fi - te* *non - rose qui s'ef -*

l'un
passer l'un unye à toi - te *De - mi - vi - le*
pretty Met venut un mi - vi *Le mas - que* *noti*

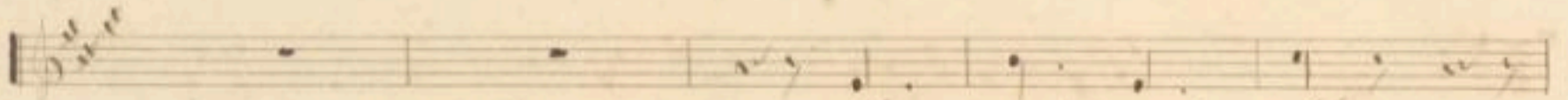

De — mi' vi' — le'
Le ma — que noir

De mi' vi' le'
Le ma que noir

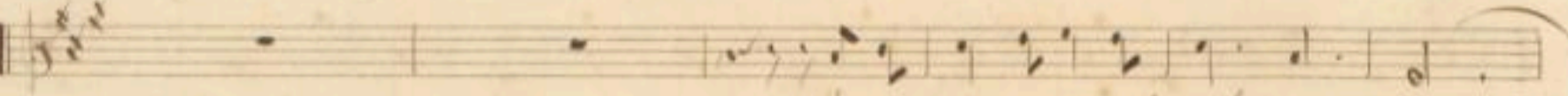
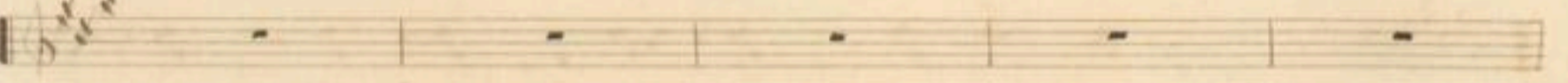

Un sa mer non ha — lan — 15

Ve-nise l'indes-sau-ble Me comble de ses jours

Mi-^{se} sur un monde que l'on croit si belle qu'une chaine sur

elle semble un collier ja-to, Sur la beauté

Sur la beauté Sur la beauté
