

La tombe dit à la rose

72 Poësie de St. Augustin

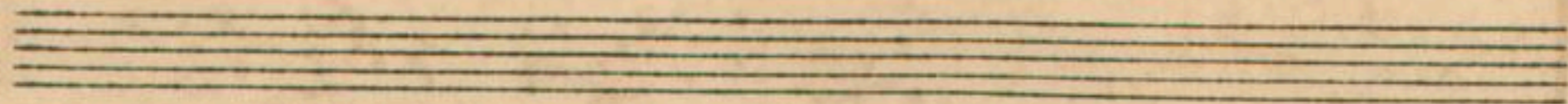

f *Spinn*
La tombe dit à la ro
f *Spinn*

-se *Des fleurs sont l'aube et le soir - se que j'ai*

tu fleur des amours
Delin:

f

La re-se

f

det à la tem — be que sui tu de ce qui

f *p*

tem be dans ton gosier en vent ton fruit

Holiss:

f *Spine*

La re-se dit tombeau Som-bre Le us

flum je suis dans l'em-bre un par-jum d'ambret de

miel

deluss:

f *Spine*

La tombe dit flumplanti-

ve De chaque â — me qui m'a — ri — ve

f *p* *pp*
 Je suis un ange du ciel un ange du ciel du ciel

f *p* *pp*

p
 Je suis un ange du

p

ciel